ECOPIC

DIE NETZE

Schützen Sie ihr Vermögen !

Tauben | Krähen | Elster | Stare | Spatzen | Möwen | Rabe | Ringeltaube | Silbermöwen

Schutz-System gegen Vögel angepasst an die verschiedenen Umweltbedingungen.

PLUS MALIN QUE LUI
FILET NET

WIRKUNG

Die Vogelschutznetze, quadratische Maschen sind geeignet für den Schutz von Volumen.

SCHUTZ

- Vordächer
- Decken
- Parkhäuser
- Kirchtürme
- Balkone
- Bäume
- Metallkonstruktionen
- Gewerbegebäuden
- Innenhöfe

INSTALLATION

- Mit Hilfe einer Massskizze wird zuvor erst festgelegt wie viele Ösenbolzen und Ringschrauben verwendet werden.
- Die Ringschrauben werden entsprechend des Umfangs, im Abstand von 50cm angebracht; in den Ecken werden Ösenbolzen verwendet.
- Das Edelstahlseil wird mit Seilklemmen an dem Seilspanner befestigt. Jede Masche wird jetzt mit Hilfe einer Klammerzange mit Klammern am Seil befestigt
- Jedes Netz wird einer Betriebsanleitung geliefert

Für Fläche (<25 m2) werden die **FIXNET®** empfohlen.

WICHTIGSTE TRÜMPFE

- Langlebigkeit
- Umweltfreundlich
- Diskret
- Kosten

BESCHREIBUNG

Die Netze mit quadratischen Maschen, hochfest verknotet, sind aus hoch komprimiertem Polyethylen, imprägniert und UV stabilisiert. Chemiekalienfrei, wiederstandsfähig, witterungsbeständig, und resistant. Die Netze sind jedoch nicht gegen Fang geeignet da sie spezifische Normen aufweisen.

*Garantie: voir conditions ECOPIC sur simple demande. Photos et schémas non contractuels - 1.0/

Toute reproduction interdite © 2016

ecopic@bluewin.ch www.ecopic.ch

Installation und Technischeblatt auf www.ecopic.ch

ECOPIC

DIE NETZE

Schützen Sie Ihr Vermögen !

Tauben | Krähen | Elster | Stare | Spatzen | Möwen | Rabe | Ringeltaube | Silbermöwen

Schutz-System gegen Vögel angepasst an die verschiedenen Umweltbedingungen.

PLUS MALIN QUE LUI — FILET NET

NETZE*MASCHE 50

Ref.	Design	Cond.	
NET109	Netz 5x5 Meter**	25 M²	SCHWARZ
NET103	Netz 10x10 Meter**	100 M²	
NET104	Netz20x20 Meter**	400 M²	
NET110	Netz 10x100 Meter**	1000 M²	
NET108	Netz5x5 Meter**	25 M²	STEIN
NET106	Netz 10x10 Meter**	100 M²	
NET117	Netz 20x20 Meter**	400 M²	
NET107	Netz 10x100 Meter**	1000 M²	
NET303	Netz 10x10 Meter	100 M²	M1
NET310	Netz 10x100 Meter	1000 M²	

Certificat n° 18534-14 auf anfrage

NETZE*MASCHE 19

Ref.	Design	Cond.	
NET111	Netz 5x5 Meter**	25 M²	SCHWARZ
NET101	Netz 10x10 Meter**	100 M²	
NET102	Netz 20x20 Meter**	400 M²	
NET112	Netz10x100 Meter*	1000 M²	
NET114	Netz 5x5 Meter**	25 M²	STEIN
NET105	Netz 10x10 Meter**	100 M²	
NET113	Netz 10x100 Mètres**	1000 M²	
NET301	Netz10x10 Meter	100 M²	M1
NET312	Netz 10x100 Meter	1000 M²	

Certificat n° 18534-14 auf anfrage

NETZE* IN DEM MASSE

AUF ANFRAGE

* Unsere netze sind nicht anti-fall, nur für vögel verwenden

** Netze unklassifiziert M1

ZUBEHÖR FÜR NETZ

REISSVERSCHLUSS

Ref.:	Design.:	Cond.:
NET140	Reissverschluss STEIN	0,50 M
NET141	Reissverschluss STEIN	1 M
NET142	Reissverschluss STEIN	2 M
NET143	Reissverschluss SCHWARZ	0,50 M
NET144	Reissverschluss SCHWARZ	1 M
NET145	Reissverschluss SCHWARZ	2 M

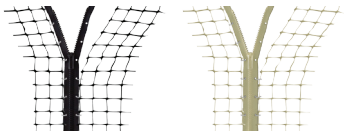

Bereit, zu stellen, mit Hacken festzulegen.

Um zu erlauben, zu sicherer zu gelangen, gammle nach dem Legen der Netzes

HEFTKLAMMER MASCHINE

Ref.:	Design.:	Cond.:
NET009	Klammerzange	Einheit
NET012A	Agrafe acier inox	1000
NET013A	Agrafe Alu	1000

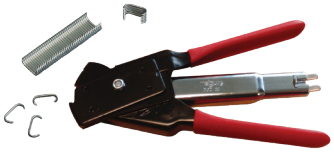

Das Werkzeug um Netze mit einer Hand am Seil zu befestigen.

Wichting:
Jede Masche muss am Seil festgeklammert werden.

FIXNET ®

Ref.:	Design.:	Cond.:
NET021	Fixnet®	500
NET022	Fixnet® Ready	500

Stoff : Polycarbonate 100%
Behandeln gegen UV in das Gewicht
- Dimenssion : 30 x 35 mm
- Dicke : max 10 mm

ÖSENBOLZEN

Ref.:	Design.:	Cond.:
NET031	Ringschraube M6 ouvert	Einheit
NET032	RingschraubeM6 Zinc	Einheit
NET033	Ringschraube M6 Inox	Einheit

Die Ringschrauben sind verwendet zur Befestigung der Netze in den Ecken, dienen auch zur Halterung des Kabels.

SPANNSEIL

Ref.:	Design.:	Cond.:
NET007A	Kabel 2mm 7/7 Inox	50 M
NET020A	Kabel 2mm 7/7 galva	50 M

Ein Kabel ist 7/7 de 2 das Tragseil Standard für die Schutznetze gegen die Vögel. Er vereinigt Widerstand und Geschmeidigkeit.
Im nichtrostenden Stahl/galva.

RINGSCHRAUBE

Ref.:	Design.:	Cond.:
NET040	Ringschraube 40 MM	100
NET132	Plastikbolzen (6 MM)	100

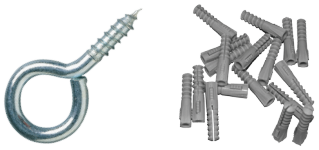

Die Ringschraube kann Direkt ins Holz oder mit dem Dübel in Beton Geschraubt werden

SEIL

Ref.:	Design.:	Cond.:
NET115	Seil 3 M	1Kg soit 250 M

Seil in Polyäthylen für Netz schwarzes Kolorit.

SPANNSCHLOSS

Ref.:	Design.:	Cond.:
NET016	Spannschloss Inox M6	Einheit

Das Spannschloss ist vorgesehen um das Kabel des Netzes zu spannen.

KLPS FÜR DIN

Ref.:	Design.:	Cond.:
NET101B	Klips für Din 3-10 MM galva	Einheit
NET101C	Klips für Din 10-15 MM galva	Einheit

Erlaubt das festmachen des kabels in einem Din (3-7) ohne zu durchbohren.

SCHLAGÖSEN

Ref.:	Design.:	Cond.:
NET079	Hacken für Netz 5,5 CM	Einheit
NET080	Hacken für Netz 4,8 CM	Einheit

Crochet filet 4,8 cm à frapper dans les matériaux pleins (béton, brique, pierre naturelle).
Vérifier la compatibilité du support avec le béton

SEILKLEMME

Ref.:	Design.:	Cond.:
NET017	Verbindungsklammern	10

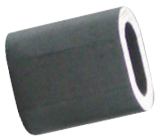

Die Verbindungsklammern sind benutzt um das Kabel mit der Gepäckspinne zu verbinden.

BÜGEL

Ref.:	Design.:	Cond.:
NET018	Bügel Inox	10

Verbindungsbügel aus Edelstahl zwischen Kabel und Spannvorrichtung.